



Popis verze 1.34

OBSAH:

ROZPOČTY A KALKULACE	3
ZRYCHLENÍ ROLOVÁNÍ V ZÁKLADNÍM SEZNAMU POLOŽEK.....	3
UKOTVENÍ VÝCHOZÍ CENY PŘI JEJÍ OPTIMALIZACI	3
PŘIŘAZENÍ STAVU POLOŽKY PŘI VKLÁDÁNÍ POLOŽEK Z JINÉHO ROZPOČTU	4
V SEZNAMU STAVEB A OBJEKTŮ LZE VYTVOŘIT KOPII STAVBY BEZ ROZPOČTŮ	5
VYJÁDRĚNÍ VÝKAZU VÝMĚR V POPTÁVCE NA SUBDODAVATELE.....	5
VE STAVOVÉM ŘÁDKU LZE ZOBRAZOVAT SUMAČNÍ HODNOTU MNOŽSTVÍ	6
CELKOVÉ MAZÁNÍ VÝKAZŮ VÝMĚR	6
IMPORT KONTROLUJE STAVBY S VAZBOU NA ARCHIV	7
ROZPIS NÁKLADŮ POLOŽEK STAVBY UMOŽŇUJE UKLÁDÁNÍ ŠABLON	7
EXPORTY DO MS EXCEL	8
SOUPISY PRACÍ - ČERPÁNÍ.....	11
VYTVOŘENÍ ROZDÍLOVÝCH ROZPOČTŮ	11
EXPORT VŠECH ZJIŠŤOVACÍCH PROTOKOLŮ	12
SLOUČENÍ VÝKAZU VÝMĚR A POPISU POLOŽEK	12
POROVNÁNÍ ROZPOČTŮ A NABÍDEK	14
ROZŠÍŘEN PROTOKOL POROVNÁNÍ O NOVÁ AKTIVNÍ POLE	14
PŘIDÁNA MOŽNOST VYPNOUT SLOUPEC MINIMÁLNÍ CENA.....	14
DATOVÁ ZÁKLADNA	16
VYHLEDÁNÍ POLOŽEK PODLE VYBRANÝCH ZKRATEK	16



ROZPOČTY A KALKULACE

Zrychlení rolování v základním seznamu položek

V nastavení systému (*Aplikační tlačítko/Možnosti aplikace/Vzhled/Zobrazit grafické prvky ve stromu rozpočtu*) přibyla možnost vypnout/zapnout zobrazení ikon.



Účel užití

Vypnutím grafického zobrazení (ikon) docílíte zrychleného rolování kolečkem myši nad seznamem položek rozpočtu.

PŘED:

Číslo	Název
1 5	Tržební vedení
1 721290113R00	Zkouška těsnosti kanalizace vodou DN 300
2 831362121R12	Montáž trub keramických, příř. kroužek, DN 250, včetně dodávky trub k...
3 871313121R12	Montáž trub z plastu, gumový kroužek, DN 150, včetně dodávky trub PVC ...
4 871323121R12	Montáž trub z plastu, gumový kroužek, DN 200, včetně dodávky trub PVC ...
5 871333121R12	Montáž trub z plastu, gumový kroužek, DN 300, včetně dodávky trub PVC ...
6 884402118R00	Osazení betonových stěnů s tvrdých 20/100/9
7 894402118R00	Osazení beton. stěnů přechodových 60/100/70/9
8 894421118R00	Osazení betonových stěnů šachet
9 899101118R00	Osazení poklopu s rámem do 50 kg
10 899623118R00	Obersazování potrubí nebo svisl. stěk betonem C 8/10
11 894431318R46	Šachta, Ø 425 mm, š. šach.rovny 1,50 m, příř. dno 60 Ø 110 mm, poklop ...
12 900 RT2	H25, Práce v tarifní třídě 5
13 55243330R	Poklop kruhový Ø 600 mm C 250 LIT204
14 5824120R	Stůl přechodový T8R-Q, 625/600/90, SP (S.)
15 5824030AR	Stůl šachetový T8S-Q, 1 300/25/9
16 5824368AR	Dno šachetní příř. T8S-Q, 1 300/100 v. max. 60
2 95	Dokončovací práce na pozem. staveb.
17 612403399R00	Hrubá výměř rýh ve stělních malto.
18 9 R00	hodina

PO:

Číslo	Název
1 5	Tržební vedení
1 721290113R00	Zkouška těsnosti kanalizace vodou DN 300
2 831362121R12	Montáž trub keramických, příř. kroužek, DN 250, včetně dodávky trub k...
3 871313121R12	Montáž trub z plastu, gumový kroužek, DN 150, včetně dodávky trub PVC ...
4 871323121R12	Montáž trub z plastu, gumový kroužek, DN 200, včetně dodávky trub PVC ...
5 871333121R12	Montáž trub z plastu, gumový kroužek, DN 300, včetně dodávky trub PVC ...
6 884402118R00	Osazení betonových stěnů s tvrdých 20/100/9
7 894402118R00	Osazení beton. stěnů přechodových 60/100/70/9
8 894421118R00	Osazení betonových stěnů šachet
9 899101118R00	Osazení poklopu s rámem do 50 kg
10 899623118R00	Obersazování potrubí nebo svisl. stěk betonem C 8/10
11 894431318R46	Šachta, Ø 425 mm, š. šach.rovny 1,50 m, příř. dno 60 Ø 110 mm, poklop ...
12 900 RT2	H25, Práce v tarifní třídě 5
13 55243330R	Poklop kruhový Ø 600 mm C 250 LIT204
14 5824120R	Stůl přechodový T8R-Q, 625/600/90, SP (S.)
15 5824030AR	Stůl šachetní T8S-Q, 1 300/25/9
16 5824368AR	Dno šachetní příř. T8S-Q, 1 300/100 v. max. 60
2 95	Dokončovací práce na pozem. staveb.
17 612403399R00	Hrubá výměř rýh ve stělních malto.
18 9 R00	hodina

Ukotvení výchozí ceny při její optimalizaci

Při optimalizaci ceny na výslednou částku nebo koeficientem máte nově možnost ukotvit výchozí cenu.



Účel užití

Funkce zapíše aktuální jednotkovou cenu na kartu konkrétní položky rozpočtu do pole *Výchozí*. Po optimalizaci ceny dle zvolených parametrů je možné se k výchozím (původním) cenám vrátit a použít je pro další zpracování.

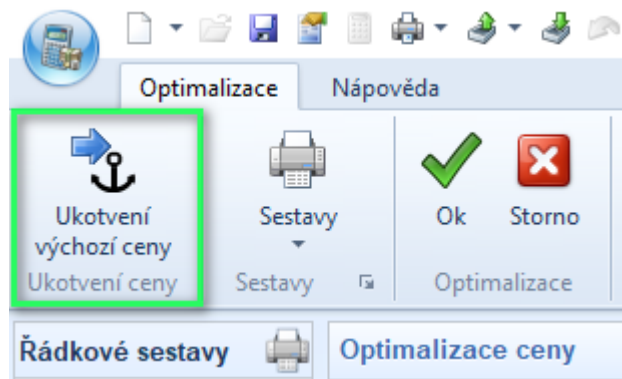

Přiřazení stavu položky při vkládání položek z jiného rozpočtu

Při vkládání položek z jiného rozpočtu byla rozšířena stávající nabídka parametrů o hodnotu *Stav položky*.



Účel užití

Označením stavu položky odlišíte stávající položky rozpočtu od nově vložených. Pomocí filtru si tyto položky můžete následně zobrazit pro další zpracování.

Parametry pro vložení položek ✕

Ceny a cenové úrovně

Množství v položkách

převést z rozpočtu včetně výkazu výměr

převést z rozpočtu bez výkazu výměr

vynulovat

Otočit znaménko

Stav položky

Původní

Původní

Běžná

Důležitá

Nedokončená

Množství

Cena

Realizace

Nová

Nastavení subdodávek

Převést typ subdodávky

Převést poptávkovou skupinu

Převést dodavatele

V seznamu staveb a objektů lze vytvořit kopii stavby bez rozpočtů

Tato funkce vytvoří pouze kopii základní struktury stavby a jednotlivých objektů bez rozpočtů a dalších navázaných dokumentů.



Účel užití

Při opakujících se stavbách malého i velkého rozsahu oceníte rychlé vytvoření osvědčené struktury objektů např. STAVBA: SO01 Rodinný dům, SO02 Příjezdová komunikace, SO03 Garáž, SO04 Technologie tepelného čerpadla ... adt.

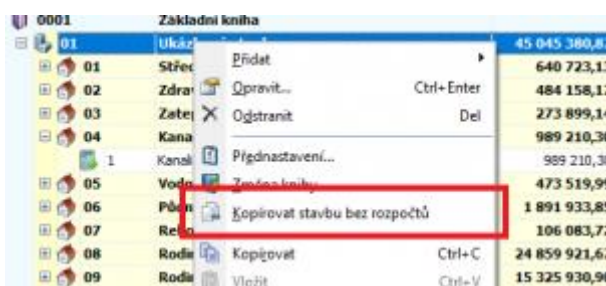

Vyjádření výkazu výměr v poptávce na subdodavatele

V sumárním rozpočtu byla rozšířena stávající nabídka parametrů o hodnotu *Výkaz výměr* v poptávce na subdodavatele.



Účel užití

Generování výkazu výměr do poptávky (slepého rozpočtu) spolu s předložením projektové dokumentace subdodavateli můžete zařadit "další oči" ke kontrole správnosti údajů.

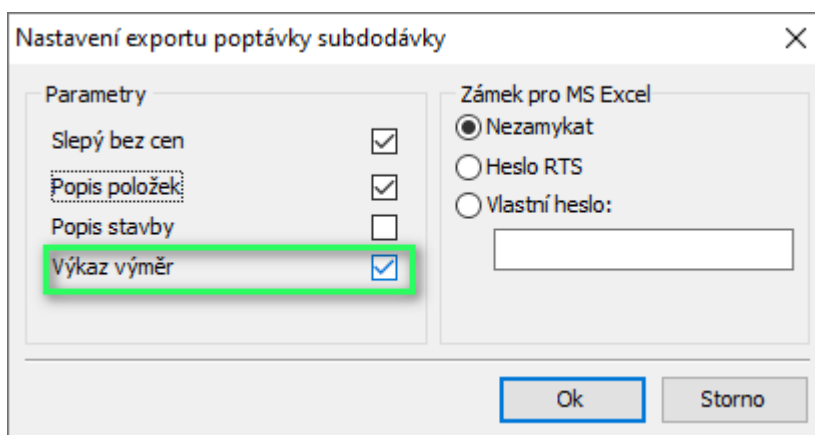

Ve stavovém řádku lze zobrazovat sumační hodnotu množství

Zapnutí sumačního řádku zrealizujete na kartě *Zobrazení /Zobrazit* či *skrýt /Sumační řádek*.



Účel užití

Kombinací kláves **Ctrl+** levé tlačítko myši vyberte významově stejné položky se shodnou měrnou jednotkou. Ve stavovém řádku okamžitě dostáváte celkovou sumu množství.

Importovaný rozpočet: 6 - DEMOLICE PŘÍSLUŠENSTVÍ K OBJEKTU SSZT BRNO - Slatina Objekt: 01 - BOURACÍ PRÁCE NA BUDOVÁCH Stavba: UOHS II_15_2 - STAVBA

Imp...	St...	Pořadí	Číslo	Název	Množství	MJ	Cena/MJ	Cena celkem
		1	1 - Zemní	1 - Zemní práce				21 686,52
		1	131201101	Hloubení jam nezapažených v hornině tř. 3 objemu do 100 m3	8,17200	m3		
		2	131201109	Příplatek za lepidlost u hloubení jam nezapažených v hornině tř. 3	8,17200	m3		
		3	162201102R00	Vodorovné přemístění do 50 m vybouraného zdiva	16,34400	m3	34,40	562,23
		4	167101101R00	Nakládání výkopku z hornin tř. 1 až 4 do 100 m3	8,17200	m3	170,00	1 389,24
		6	181301102R00	Rozprostření tříděné zeminy tl vrstvy do 150 mm pl do 500 m2 v rovině ne...	152,72000	m2	40,00	6 108,80
					Σ	40,86000		1 951,47

Celkové mazání výkazů výměř

Při celkovém mazání výkazů výměř je nově možnost volby zachovat vypočtenou hodnotu množství k položce.



Účel užití

Pro mazání výkazu výměř (VV) použijte následující sadu zkratk: 1) **Ctrl+W**, otevření VV -> 2) **Ctrl+A**, označení položek VV -> 3) **Delete**, odstranění položek -> 4) **Ctrl+W**, potvrzení změn ve VV.

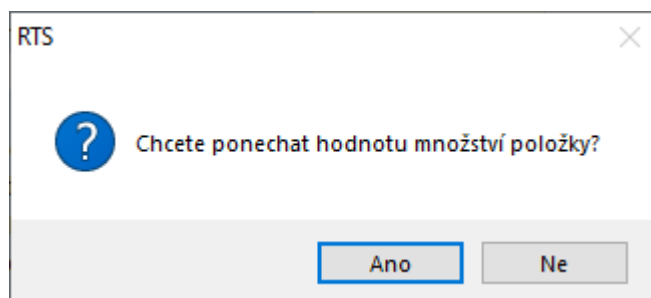

Import kontroluje stavby s vazbou na archiv

Průvodce importem byl doplněn o kontrolu existence stavby v archivu.



Účel užití

Kontrola zamezí přiřazení importované stavby do archivu. Uživatel má již při importu možnost zvolit optimální postup. Přerušit import a obnovit stavbu z archivu nebo importovanou stavbu přiřadit pod stavbu novou.

Přidat do existující stavby a objektu

Stavba číslo: 0 Název: JAK TO DOPADNE

Objekt číslo: 0 Název: Objekt

RTS

! Vybraná stavba je v archivu. Vyberte prosím jinou

OK

Rozpis nákladů položek stavby umožňuje ukládání šablon

Položkový rozpis nákladů byl rozšířen o možnost ukládání šablon. Předvolený seznam nákladů se následně propisuje i do exportu MS Excel.



Účel užití

Funkce slouží pro opakované vyvoláním uložené šablony s předefinovaným seznamem vybraných nákladů (sloupců) určených pro zobrazení a následný tisk.

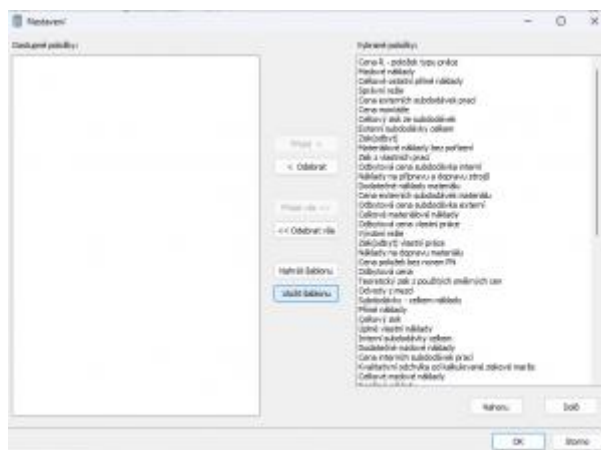

Exporty do MS Excel

Doplňené parametry a funkce využijete při komunikaci s ostatními účastníky stavební zakázky.



Účel užití

V rozpočtu si nadefinujete požadované **stavy položek** (nedokončená, realizace, důležitá atd...). Nastavení slouží pro rychlou filtraci položek v rozpočtu. Nově si tyto hodnoty **zobrazovat i jako sloupec do výstupu**. Stav položky je zakomponován i do formát *.RTS

Nastavení exportu do excelu

Nastavení **Obecné nastavení**

Jiná měna Kurz s DPH

Základní informace	Dodatečné informace položek
Popis dílů a položek <input checked="" type="checkbox"/>	Rozdělení na dodávku a montáž <input type="checkbox"/>
Popis stavby a rozpočtu <input type="checkbox"/>	DPH <input type="checkbox"/>
Skladba agregací <input type="checkbox"/>	Hmotnost <input type="checkbox"/>
Normy <input type="checkbox"/>	Demontážní hmotnost <input type="checkbox"/>
Cena skladby / normy <input type="checkbox"/>	Normohodiny <input type="checkbox"/>
Výkaz výměr <input checked="" type="checkbox"/>	Dodavatel <input type="checkbox"/>
Proměnné vyčíslit <input type="checkbox"/>	Cenová soustava <input type="checkbox"/>
Bez čísla položky <input type="checkbox"/>	Typ položky <input type="checkbox"/>
Číslo včetně rozšíření <input checked="" type="checkbox"/>	Stav položky <input checked="" type="checkbox"/>
Neexportovat vzorce <input checked="" type="checkbox"/>	Zámek
Klasifikace: <input type="text" value="JKSO"/>	<input checked="" type="radio"/> Nezamykat
	<input type="radio"/> Heslo RTS
	<input type="radio"/> Vlastní heslo: <input type="text"/>

Ok Storno



Účel užití

Na základě požadavku našich uživatelů byla do **parametrů výstupu** Soupisy prací, dodávek a služeb dle vyhlášky č.169/2016 Sb. **doplněna** v sekci **Dodatečné informace položek** hodnota **Rozdělení na dodávku a montáž**.

Parametry

Nastavení **Obecné nastavení**

Základní informace

Včetně cen

Výkaz výměr

Proměnné vyčísit

Editovatelný popis

Rozpis DPH

Klasifikace:

JKSO

Dodatečné informace položek

Rozdělení na dodávku a montáž

DPH

Hmotnost

Demontážní hmotnost

Zámek

Heslo RTS

Vlastní heslo:

Minimum 6 znaků



Účel užití

Při exportu většího množství informací k položce můžete nově využít možnost **sbalit popis a výkaz výměr** pod položkou rozpočtu. Výstup je následně přehlednější, ale požadované informace jsou stále dostupné.

	P.č	Číslo položky	Název položky
6			
8		Díl: 1 - Zemní	1 - Zemní prá
9	1	131201101	Hloubení jam nez 100 m3
12	2	131201109	Příplatek za lepidlo hornině tř. 3
13	3	162201102R00	Vodorovné přem
14			8,172 * 2 :
15			16,344
16	4	167101101R00	Nakládání výkopk
17	5	174101101R00	Zásyp jam sypan



Účel užití

V rekapitulaci stavebních dílů bylo **přidáno jedno desetinné místo**. % součet zastoupených dílů v rozpočtu se tak rovná hodně 100.



Účel užití

Položkový rozpis nákladů byl rozšířen o možnost **ukládání šablon**. Funkce slouží pro opakované vyvoláním uložené šablony s předefinovaným seznam vybraných nákladů (sloupců) **určených pro zobrazení a následný tisk**.



SOUPISY PRACÍ - ČERPÁNÍ

Vytvoření rozdílových rozpočtů

Během čerpání stavby nebo před posledním (konečným) soupisem použijí funkci *Vytvořit rozdílový rozpočet*, která vytvoří **rozdílové rozpočty více a méně prací s jiným zařazením**, než jsou původní rozpočty. Tyto rozpočty s jiným zařazením nejsou součástí ceny odepisovaných rozpočtů stavby.



Účel užití

Rozdílové rozpočty předložíte investorovi k odsouhlasení jako více a méně práce. Následně na nich změňte zařazení, které bude shodné s rozpočty stavby, tím v součtech docílíte skutečné ceny realizované stavby.

Při vytvoření posledního, konečného soupisu se tyto rozpočty nabídnou k čerpání. Funkcí odepsání všech položek zbytkem se docílí konečného soupisu, kde částka rozpočtů stavby (včetně zahrnutí zbytkových rozpočtů) bude rovna částce na posledním, konečném soupisu.

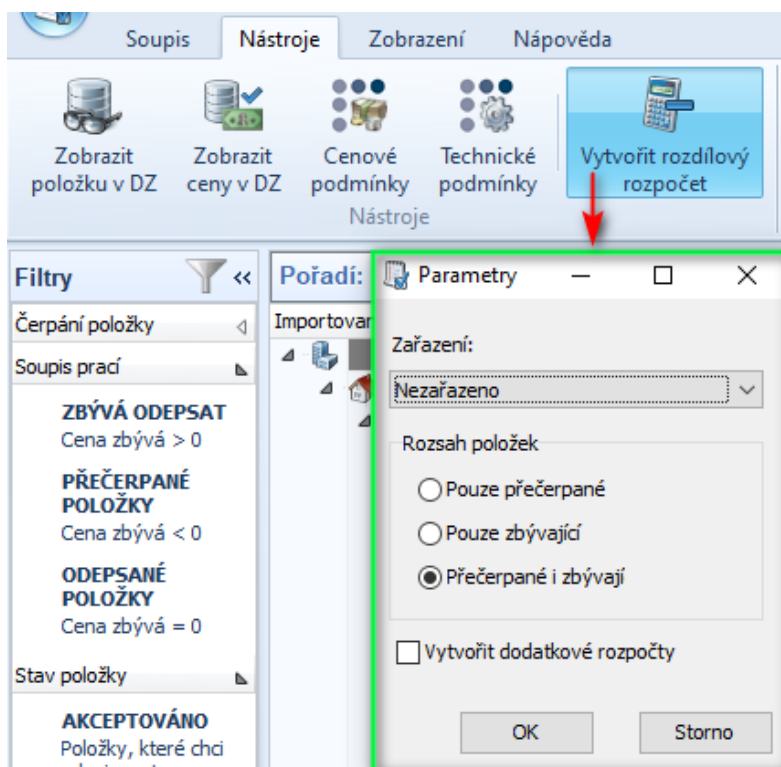

Export všech zjišťovacích protokolů

Při importu zjišťovacích protokolů byla přidána možnost „Pamatovat volbu pro zbývající dokumenty“. Výsledkem je, že již nebudete muset ukládat každý soupis jednotlivě.



Účel užití

V předchozích verzích se kontrolní protokol zobrazoval za každý rozpočet stavby zvlášť, nyní je jeden kontrolní protokol za celou stavbu

The screenshot shows a software interface with a menu and a data table. The menu is open, showing options for exporting protocols. The option "Všechny zjišťovací protokoly RTS vybrané stavby (*.rts)" is highlighted with a red box. Below the menu is a data table with columns for ID, Name, Description, and various numerical values.

ID	Název	Popis	Množství	Již	DMAP1	Data užitím
104	1040001	Průběh a stavby 0. 20 m	2,3000 m ²	---	---	147,12
104	1040002	Průběh pro oděvy ve střešní 2 m, stavby 0. 20 m	0,4000 m ²	---	---	2,98
104	1040003	Průběh pro oděvy ve střešní 2 m, stavby 0. 20 m	1,4000 m ²	---	---	10,48
104	1040004	Průběh pro oděvy ve střešní 2 m, stavby 0. 20 m	0,9000 m ²	---	---	6,54
104	1040005	Průběh pro oděvy ve střešní 2 m, stavby 0. 20 m	1,2000 m ²	---	---	8,76
104	1040006	Průběh pro oděvy ve střešní 2 m, stavby 0. 20 m	0,8000 m ²	---	---	5,84
104	1040007	Průběh pro oděvy ve střešní 2 m, stavby 0. 20 m	1,0000 m ²	---	---	7,20
104	1040008	Průběh pro oděvy ve střešní 2 m, stavby 0. 20 m	0,7000 m ²	---	---	5,04
104	1040009	Průběh pro oděvy ve střešní 2 m, stavby 0. 20 m	1,1000 m ²	---	---	7,92
104	1040010	Průběh pro oděvy ve střešní 2 m, stavby 0. 20 m	0,6000 m ²	---	---	4,32
104	1040011	Průběh pro oděvy ve střešní 2 m, stavby 0. 20 m	1,3000 m ²	---	---	9,36
104	1040012	Průběh pro oděvy ve střešní 2 m, stavby 0. 20 m	0,5000 m ²	---	---	3,60
104	1040013	Průběh pro oděvy ve střešní 2 m, stavby 0. 20 m	1,5000 m ²	---	---	10,80
104	1040014	Průběh pro oděvy ve střešní 2 m, stavby 0. 20 m	0,4000 m ²	---	---	2,88
104	1040015	Průběh pro oděvy ve střešní 2 m, stavby 0. 20 m	1,6000 m ²	---	---	11,52
104	1040016	Průběh pro oděvy ve střešní 2 m, stavby 0. 20 m	0,3000 m ²	---	---	2,16
104	1040017	Průběh pro oděvy ve střešní 2 m, stavby 0. 20 m	1,7000 m ²	---	---	12,24
104	1040018	Průběh pro oděvy ve střešní 2 m, stavby 0. 20 m	0,2000 m ²	---	---	1,44
104	1040019	Průběh pro oděvy ve střešní 2 m, stavby 0. 20 m	1,8000 m ²	---	---	12,96
104	1040020	Průběh pro oděvy ve střešní 2 m, stavby 0. 20 m	0,1000 m ²	---	---	0,72

Sloučení výkazu výměr a popisu položek

Export do MS Excel byl doplněn o možnost víceúrovňového seskupení informací.



Účel užití

Při exportu většího množství informací k položce můžete nově využít možnost **sbalit popis a výkaz výměr** pod položkou rozpočtu. Výstup je následně přehlednější, ale požadované informace jsou stále dostupné.

	A	B	C	D	E	F	G	H	I	J
1	Základní protokol č.		3					Za období	01.05.2022	31.05.2022
2	Stavba:	50202				Rekreační C				
3	Objekt:	F				SO 01 - Hlavní budova				
4	Ročník:	F	01			Hlavní budova C				
5										
6										
7										
8	Pol. č.	Číslo	MJ		Cena / RU		Cena	Cena	Cena	Cena
9		Název					Množství	Množství	Množství	Množství
11	T06 Elektrická instalace						22 190,00	22 190,00	22 190,00	0,00
12	10	70601122406	kus		731,00		3 655,00	3 655,00	3 655,00	0,00
13		Montáž dveří do zdivové stěny výš nad 0,8 m					5,0000	5,0000	5,0000	0,0000
14	11	013407062R	kus		6 215,00		12 430,00	12 430,00	12 430,00	0,00
15		Dveře OSJ L - 800x1870 L E, obklopuje vnitřní, jednostranně otevírá					2,0000	2,0000	2,0000	0,0000
16	12	013407012R	kus		6 915,00		6 915,00	6 915,00	6 915,00	0,00
17		Dveře OSJ s - 800x1870 L E, obklopuje vnitřní, oboustranně					1,0000	1,0000	1,0000	0,0000
18	T08 Úklady keramické						61 740,00	61 740,00	61 740,00	0,00
19	10	701479118R06	m2		612,00		17 472,00	17 472,00	17 472,00	0,00
20		Obklad vnitřní stěn keramický do třetí 30x30 cm					26,0000	26,0000	26,0000	0,0000
21	10	60764201R	m2		1 213,00		19 408,00	19 408,00	19 408,00	0,00
22		Dočlové Taurus Industrial tláčička 5 cm S, R40 Regio					16,0000	16,0000	16,0000	0,0000
23	17	007623021R	m2		1 460,00		14 960,00	14 960,00	14 960,00	0,00
24		Mozaika 5x5 Color Tivo 30x30 bílá mat					10,0000	10,0000	10,0000	0,0000
25	M01 Elektronizace						85 426,00	85 426,00	85 426,00	0,00
26	10	213019010R06	m		27,00		4 536,00	4 536,00	4 536,00	0,00
27		Kabel CVCY m 150 V 5 x 1,5 mm2 vnitřní stěna					100,0000	100,0000	100,0000	0,0000
28	10	2411162006	m		407,00		80 892,00	80 892,00	80 892,00	0,00
29		Kabel stěnový Co Jdrum 1xV 1-CVCY 5 x 25 mm2					100,0000	100,0000	100,0000	0,0000



POROVNÁNÍ ROZPOČTŮ A NABÍDEK

Rozšířen protokol porovnání o nová aktivní pole

Protokol představuje aktivní šablonu, která do před chystaných textů vkládá vybrané pole z aplikace.



Účel užití

Vytvořte nebo upravte stávající šablonu tak, aby odpovídala vašim potřebám.

Pole	
Vložit do šablony	Pole a= Názvy
<input type="checkbox"/>	Rozdílná měrná jednotka rptSTVPorovnaniRozdilyMJ
<input type="checkbox"/>	Rozdílné množství rptSTVPorovnaniRozdilyMnozstvi
<input type="checkbox"/>	Nulová cena položky rptSTVPorovnaniRozdilyNulovaCena
<input type="checkbox"/>	Levnější položky počet rptSTVPorovnaniRozdilyLevnejsi
<input type="checkbox"/>	Levnější položky detail rptSTVPorovnaniRozdilyLevnejsiDetail
<input checked="" type="checkbox"/>	Dražší položky počet rptSTVPorovnaniRozdilyDrazi
<input type="checkbox"/>	CollIndex CollIndex
<input type="checkbox"/>	ColNazev ColNazev
<input type="checkbox"/>	Hodnota Hodnota
<input type="checkbox"/>	HodnotaCena HodnotaCena
<input type="checkbox"/>	HodnotaCenaRef HodnotaCenaRef
<input type="checkbox"/>	HodnotaRef HodnotaRef
<input type="checkbox"/>	Popis Popis

Přidána možnost vypnout sloupec minimální cena

Prostřednictvím pásu karet *Sloupce porovnání* můžete definovat rozsah zobrazených informací v gridu.



Účel užití

Sloupec *Minimální cena* zobrazuje vybrané minimální hodnoty z předložených nabídek a slouží jako "ideální" cenový podklad pro další jednání s dodavateli stavby.

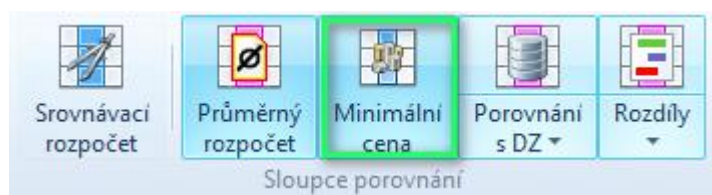



DATOVÁ ZÁKLADNA

Vyhledání položek podle vybraných zkratk

Vyhledávání položek v Datové základně bylo rozšířeno o seznam vybraných zkratk.



Účel užití

Při vyhledávání zadejte pouze užívanou zkratku položky a vyhledávač zobrazí odpovídající skupinu položek např.: LSP – lamelové skružovací pásy. Seznam užívaných zkratk je uveden v nápovědi k systému (klávesa F1)

Katalog 'stavebních materiálů' - výsledky hledání (33 záznamů, 0,4 s) Hledat: SDVK

Skupina

Zatřídění

- Agregované položky
- Práce
- Materiály
 - 247 Klíhy, želatiny a lepidla (kromě lepidel škrob., dextrin.)
 - 595 Materiály zdicí nepálené
 - 595 9 Materiály zdicí nepálené ostatní
- Stroje

Číslo	Název
247 43212.R	Lepidlo pro sádrovláknité podlahy Falzkleber, bal. 0,8 kg
595 920333.R	Deska sádrovláknitá Glasroc F Ridurit (Firecase), 2000 x 1200 x 15 mm
595 920334.R	Deska sádrovláknitá Glasroc F Ridurit (Firecase), 2400 x 1200 x 15 mm
595 920335.R	Deska sádrovláknitá Glasroc F Ridurit (Firecase), 2000 x 1200 x 20 mm
595 920336.R	Deska sádrovláknitá Glasroc F Ridurit (Firecase), 2000 x 1200 x 25 mm
595 92040.R	Dílec podlahový sádrovláknitý Rigidur E 20
595 92041.R	Dílec podlahový sádrovláknitý Rigidur E 20
595 97000.R	Deska sádrovláknitá FERMACELL, rozměr 1500 x 1000 x 10 mm